LEGENDA

LE VOCI DI LEGENDA RIFERITE AD ELEMENTI CHE NON TROVANO LOCALIZZAZIONE SUL TERRITORIO COMUNALE SONO COMUNQUE RIPORTATE POICHE' RIGUARDANO ELEMENTI PRESENTI NELLE TERRE DEI NAVIGLI

IL TERRITORIO RURALE

PARCO LOCALE DI INTERESSE SOVRACOMUNALE DELLE TERRE DEI NAVIGLI (PLIS - TdN)

si veda la Carta delle previsioni di piano per il PLIS TdN

AREE AGRICOLE

NUCLEI AGRICOLI PRODUTTIVI

AREE AGRICOLE DI INTERAZIONE CON I TESSUTI URBANI

AMBITO AGRICOLO DI INTERESSE PAESAGGISTICO DELLA VALLE DEL MORBASCO E DEI NAVIGLI

AMBITI DI INTERESSE NATURALE

PARCO REGIONALE DELL'OGLIO NORD

CORRIDOIO DELLA RETE ECOLOGICA DI LIVELLO INTERCOMUNALE ESISTENTE

CORRIDOIO DELLA RETE ECOLOGICA DI LIVELLO INTERCOMUNALE DI PROGETTO

CORRIDOIO DELLA RETE ECOLOGICA DI LIVELLO LOCALE ESISTENTE

CORRIDOIO DELLA RETE ECOLOGICA DI LIVELLO LOCALE DI PROGETTO

ORLI DI SCARPATA

LE INFRASTRUTTURE DELLA MOBILITA'

FERROVIA

L'ASSE VIABILISTICO SOVRACOMUNALE

RETE VIABILISTICA LOCALE

MAGLIA STRADALE URBANA

ASSI URBANI CENTRALI

PERCORSI CICLABILI ESISTENTI

PERCORSI CICLABILI IN PROGETTO

PORTA TERRITORIALE

PORTA URBANA

CORRIDOIO INFRASTRUTTURALE

INCROCI PERICOLOSI DA RIQUALIFICARE

GLI AMBITI DI TRASFORMAZIONI INSEDIATIVA

AMBITI DI TRASFORMAZIONE INSEDIATIVA PREVALENTEMENTE RESIDENZIALE

AMBITI DI TRASFORMAZIONE INSEDIATIVA PREVALENTEMENTE PRODUTTIVO

AMBITI DI TRASFORMAZIONE INSEDIATIVA MIX FUNZIONALE

ADDENSAMENTO VOLUMETRICO PREVALENTEMENTE RESIDENZIALE

ADDENSAMENTO VOLUMETRICO PREVALENTEMENTE PRODUTTIVO

ADDENSAMENTO VOLUMETRICO PREVALENTEMENTE MIX FUNZIONALE

PREVISIONE DI TRASFORMAZIONE L' IPPODROMO CON EVENTUALI SERVIZI ANNESSI

PREVISIONE DEL POLO OSPEDALIERO

IPOTESI DI SITO PER IMPIANTI DI TELECOMUNICAZIONE E RADIOTELEVISIONE

AREA A VERDE DI CINTURA URBANA

NUCLEO DI ANTICA FORMAZIONE

IL TESSUTO URBANO CONSOLIDATO

Comune di Cumignano sul Naviglio

terre dei navigli

Annicco, Azzanello, Cappella Cantone, Casalbuttano ed Uniti, Casalmorano, Castelvisconti, Cumignano sul Naviglio, Genivolta, Paderno Ponchielli, Soresina, Trigolo

Documento di Piano Integrato

Carta delle previsioni di piano

PGT-I approvato
Adozione con delibera di CC nr. 14 del 21/04/2009
Approvazione con delibera di CC nr.33 del 16/12/2009
Pubblicazione sul BURL nr.24 del 16/06/2010

Variante al PGT-I
Adozione con delibera di CC n.7 del 26.04.2012
Approvazione con delibera di CC n.22 del 29.11.2012
Pubblicazione sul BURL .....

il Sindaco .....

l'Assessore .....

il Segretario Comunale .....

Politecnico di Milano
Dipartimento di Architettura e Pianificazione

TerrAria srl
area politiche urbanistiche e territoriali

Angela Colucci
(il progettista)

PIANI DI GOVERNO DEL TERRITORIO INTEGRATI
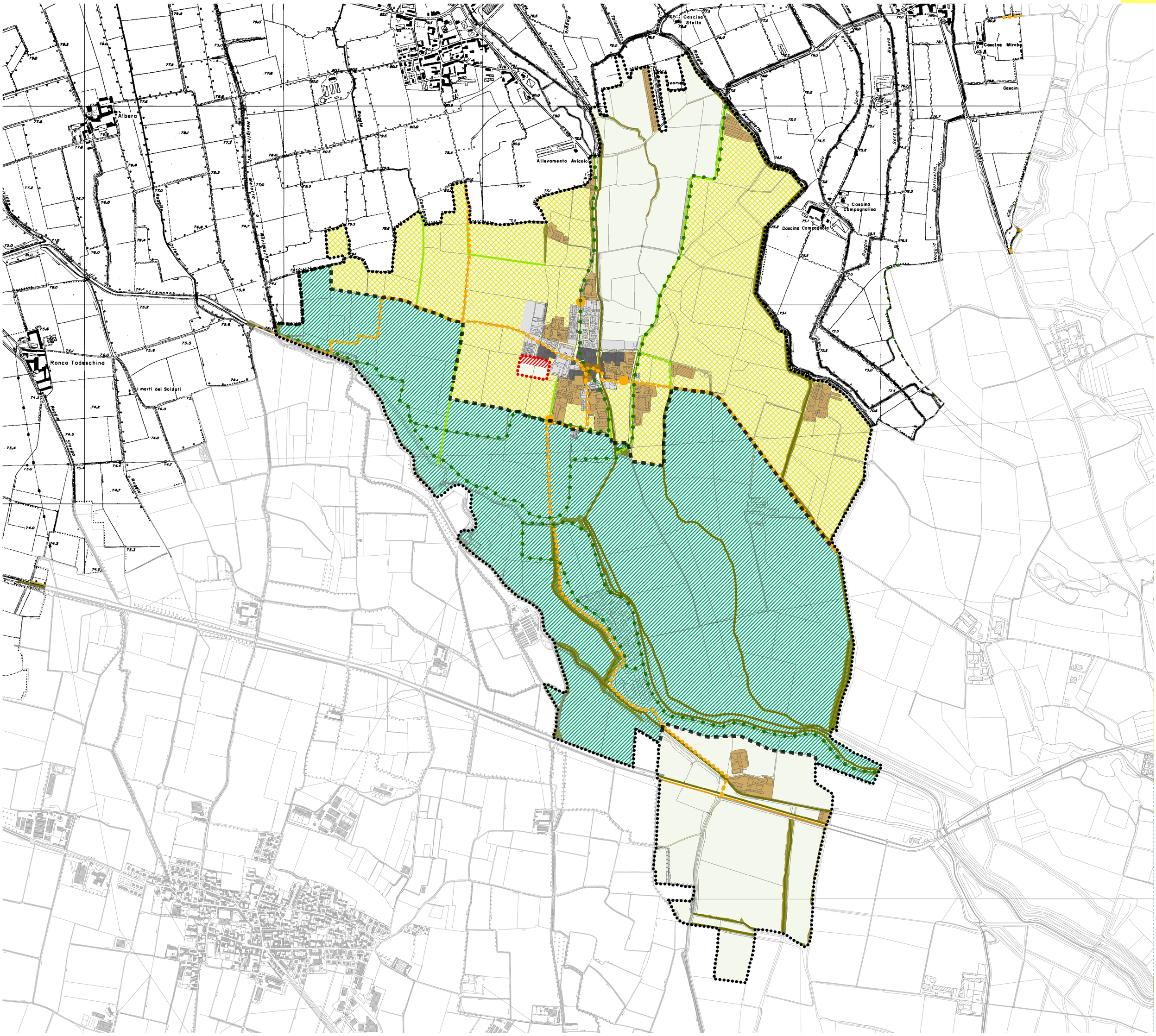
SCALA 1:10.000